

# ACTIVITÉ 3

## DÉCOUVRIR LA SIGNIFICATION DE LA MARSEILLAISE

Après un rappel de la séance précédente sur le drapeau, l'activité consiste à lire collectivement la bande-dessinée niveau CE1/CE2 racontant l'histoire de la Marseillaise et sa signification. Après un temps d'échange, les élèves remplissent leur **fiche d'activité**.

**Objectif :** Connaître la signification de la Marseillaise.

**Durée :** 30 minutes

### Déroulement de la séance :

1. Rappel séance 2
2. Lecture bande-dessinée
3. Échange
4. Trace écrite individuelle

### Supports :

- [Marseillaise](#) (morceau)
- Bande-dessinée
- Fiche activité

### Ressource :

[www.elysee.fr/la-presidence/la-marseillaise-de-rouget-de-lisle](http://www.elysee.fr/la-presidence/la-marseillaise-de-rouget-de-lisle)

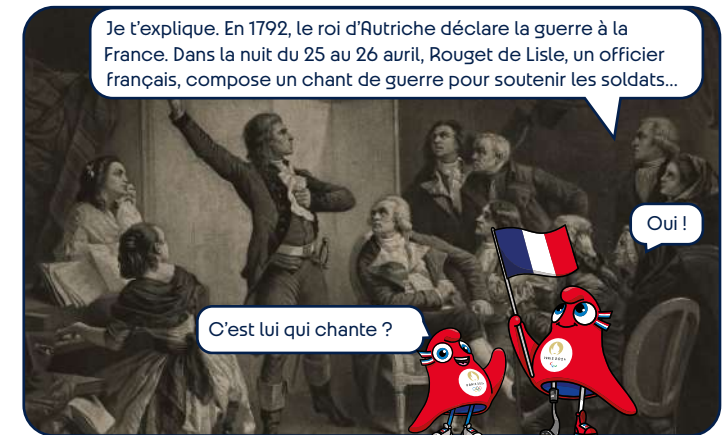
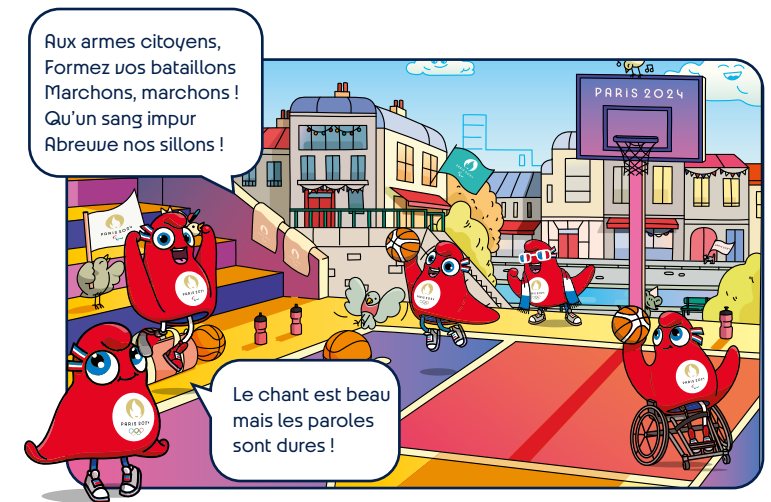

# ACTIVITÉ 3

VISUELS

## DÉCOUVRIR LA SIGNIFICATION DE LA MARSEILLAISE

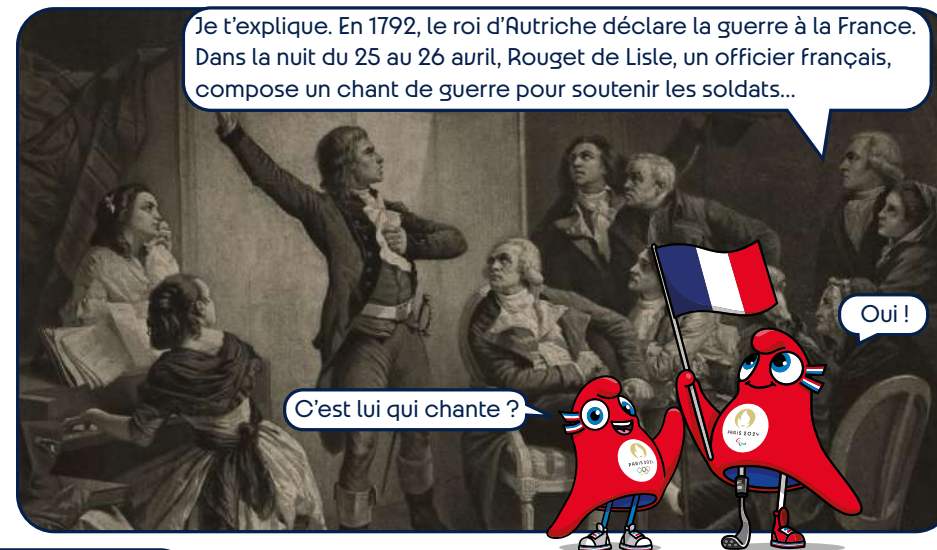
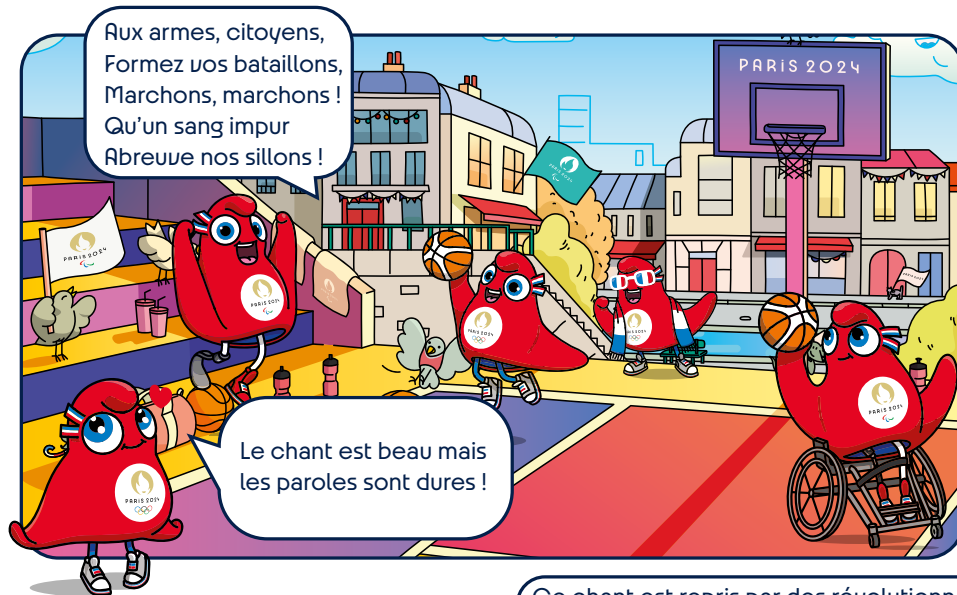

# ACTIVITÉ 3

CE1 / CE2

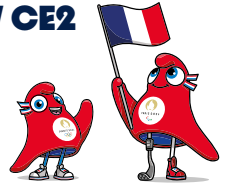

## LES SYMBOLES DE LA RÉPUBLIQUE FRANÇAISE : LA MARSEILLAISE

### 1 - Complète le refrain de la Marseillaise.

Aux armes, \_\_\_\_\_

Formez vos \_\_\_\_\_,

Marchons, marchons !

Qu'un \_\_\_\_\_ impur

Abreuve nos \_\_\_\_\_ !



### 2 - Vrai ou faux ?

En 1792, le roi d'Angleterre déclare la guerre à la France

La Marseillaise est un ancien chant de guerre

La Marseillaise doit son nom aux Bretons

VRAI

FAUX

### 3 - Complète le texte avec les mots suivants :

national - Rouget de Lisle - guerre - marseillais - Marseillaise

En 1792, la France est en guerre avec l'Autriche. Un officier français compose un chant de \_\_\_\_\_ pour soutenir les soldats. Il s'appelle

\_\_\_\_\_. Le 10 Août 1792, ce chant est repris par les révolutionnaires \_\_\_\_\_ pendant l'attaque des Tuileries. Le chant devient

un succès et le 14 juillet 1795, il est déclaré chant \_\_\_\_\_ sous le nom de « \_\_\_\_\_ ».

